

# 飛鳥II

2025年

オセアニアグランドクルーズ

**Aコース** 横浜発着 2025年1月19日(日) ▶ 2月27日(木) 40日間

**Bコース** 神戸発着 2025年1月20日(月) ▶ 2月28日(金) 40日間

早めの  
ご予約でお得!

グランド特別割引

早期全額支払割引

早期申込割引



伝えたい感動がある。



ASUKA  
CRUISE



# 2025年 オセアニアグランドクルーズ

**Aコース** 横浜発着 2025年1月19日(日) ▶ 2月27日(木) 40日間

**Bコース** 神戸発着 2025年1月20日(月) ▶ 2月28日(金) 40日間

月日	寄港地	国・地域	コース
1/19 日	横浜	日本	午後出港 <b>A</b>
20 月	神戸	日本	午後出港 <b>B</b>
24 金	サイパン	北マリアナ諸島	観光
30 木	ケアンズ	オーストラリア	観光
2/ 3 月	シドニー	オーストラリア	<b>N</b> 観光
4 火			観光
6 木	メルボルン	オーストラリア	観光
10 月	ミルフォードサウンド通航		
13 木	オークランド	ニュージーランド	観光
16 日	ヌメア	ニューカレドニア	観光
23 日・祝	グアム	アメリカ	観光
27 木	横浜	日本	午前入港
28 金	神戸	日本	午後入港

**食事** A・Bコース共通/朝食、昼食、夕食 各39回

**N** オーバーナイトステイ:1泊停泊します。

**観光** 寄港地観光ツアー:寄港地での観光ツアーです(別料金・定員制)。

※出入国管理上、横浜乗船のお客様は1月20日神戸では上陸できません。神戸下船のお客様は2月27日横浜では上陸できません。※各国、出入国審査にはお時間を要する場合がございます。

冬の日本を飛び出して、  
暖かな南の島々やオセアニアへ。  
美しくダイナミックな自然、  
そのなかで生まれた独自の文化など、  
どの街も多彩な魅力にあふれています。  
心も華やぐ40日間の船旅へご案内します。

## 目の前に広がる絶景 感動のオセアニア



お得な  
割引の  
ご案内

**グランド  
特別割引**

2024年6月30日(日)までに  
全額お支払いのお客様は  
旅行代金が**25%割引**  
※客室番号のご希望はお受けできません。

**早期全額  
支払割引**

2024年8月31日(土)までに  
全額お支払いのお客様は  
旅行代金が**20%割引**  
客室番号のご希望をお預かりします★

**早期申込  
割引**

2024年10月31日(木)までに  
お申し込みのお客様は  
旅行代金が**15%割引**  
客室番号のご希望をお預かりします★

★客室番号の最終決定は乗船券発券時に確定します。ご希望にそえない場合もございますのであらかじめご了承ください。客室番号のご希望について詳しくは裏表紙「お申し込み時のご案内」をご覧ください。

## 旅行代金 A・Bコース共通 (2名1室利用時 お一人様/単位:円)

客室タイプ	K:ステート	F:ステート	E:バルコニー	D:バルコニー D3:ディートリプル	C:スイート	A:アスカスイート	W:和洋スイート	S:ロイヤルスイート
グランド特別割引 適用後の旅行代金	2,175,000	2,625,000	3,075,000	3,150,000	4,725,000	6,075,000	6,600,000	10,575,000
早期全額支払割引 適用後の旅行代金	2,320,000	2,800,000	3,280,000	3,360,000	5,040,000	6,480,000	7,040,000	11,280,000
早期申込割引 適用後の旅行代金	2,465,000	2,975,000	3,485,000	3,570,000	5,355,000	6,885,000	7,480,000	11,985,000
旅行代金	2,900,000	3,500,000	4,100,000	4,200,000	6,300,000	8,100,000	8,800,000	14,100,000

● 燃料価格の高騰に伴い、燃料費用の一部をお客様にご負担いただく場合がございます。燃油サーチャージの改定指標となる燃料価格は2024年9月~10月の1バレルあたりの平均原油価格に同期間の米ドル為替レートの平均値を掛け合わせた価格を適用いたします。設定金額は下表の通りです(お一人様あたり)。

燃料価格	16,000円以上17,000円未満	17,000円以上18,000円未満	18,000円以上19,000円未満	19,000円以上20,000円未満	20,000円以上21,000円未満	21,000円以上22,000円未満	22,000円以上23,000円未満	23,000円以上24,000円未満
燃油サーチャージ	30,000円	60,000円	90,000円	120,000円	150,000円	180,000円	210,000円	240,000円

※以降、燃料価格+1,000円を超える毎に燃油サーチャージの金額が30,000円ずつ増加いたします。※2023年12月現在は燃油価格が16,000円未満ですので、燃油サーチャージは発生しておりません。※燃油サーチャージの金額は2024年12月頃にご案内いたします。

● 旅行代金は海外の各港湾諸税を含んでいます。● 旅行代金とは別に日本の国際観光旅客税1,000円が必要となります。横浜で乗下船されるお客様は、上記旅行代金とは別に横浜港旅客受入設備関連使用料(1回200円/Aコースのお客様は2回で400円)が必要となります。旅行代金とあわせてお申し込みの旅行会社にお支払いください。● 客室をお一人様でご利用の場合は、客室Kは160%、客室F、E、Dは130%、客室Cは150%、客室A、Wは180%、客室Sは200%の割増代金が必要です。お一人様でご利用いただける客室には限りがございます。相部屋は承っていません。● Aコースのお客様で2025年2月28日神戸にて下船される場合は、1泊分の追加代金が必要です。● 各割引期限以降の客室タイプの変更およびお客様が交替された場合は割引代金が適用となりません。● 「旅行代金のお支払い」および「旅券・査証」については裏表紙の旅行条件内のご案内をご確認ください。

海外旅行保険ご加入のすすめ

万が一のご病気や怪我に備え、海外旅行保険への加入をおすすめします。現地医療機関等での治療が必要となり緊急下船となった場合の搬送や治療費は特に高額になる場合が多く、病院や通訳の手配など保険会社が代行してくれるサービスもあり安心です。詳しくは旅行会社・販売店へお問い合わせください。





イメージ

## オセアニアグランドクルーズならではの特別なイベントも 洋上生活に尽きない楽しみを

ゆったりとした日程のオセアニアグランドクルーズでは、終日航海日にイベントとエンターテインメントが盛りだくさん。

ウェルカムパーティや飛鳥IIバースデーパーティー、赤道通過祭など、オセアニアの旅の魅力を船上でもお楽しみいただけます。スペシャルゲストによるステージや自慢のプロダクションショーもクルーズライフを華やかに彩ります。



赤道通過祭



船長主催の  
ウェルカム  
パーティー

2月26日は  
飛鳥IIの  
誕生日!



オセアニアデッキディナー



飛鳥IIバースデーパーティー

## 日ごとに変わるバラエティ豊かなお食事



フレンチやイタリアン、中華、和食など、多彩な美食が毎日の楽しみに。他にもゲストシェフによるスペシャルメニューやデッキディナー、寄港地で仕入れた厳選素材を使用した料理など、40日間趣向を凝らしたラインアップでクルーズを盛り上げます。

### 世界のどこでも、食べ慣れた日本の味を

長期間の海外旅行も健康に気を遣いながらお楽しみいただけるよう、期間中の約半分はご夕食に和食をご用意。朝食昼食はいつでも和食をお選びいただけます。日本から遠く離れた洋上でも堪能できる本格的な和の味わいに、心も満たされます。



イメージ

**C: スイートをご利用のお客様は、ご希望のお食事回数  
(1回目 17:15～ または 2回目 19:30～) を確約いたします!**

※客室S・W・Aご利用のお客様は専用のプレミアムダイニング「ザ・パール」でお召し上がりいただけます。  
※お食事回数のご希望に関しては、裏表紙「お申し込み時のご案内」をご確認ください。

## 和のおもてなしで 暮らすように旅する喜びを

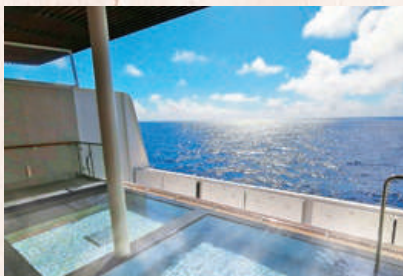

### 雄大な景色の中で 癒しのひととき

露天風呂や大浴場で解放感を味わえるのも日本船だからこそ。  
大海原や外国の街を眺めながら、手足を伸ばして観光の疲れを癒やしていただけます。

### 快適さと安心はそのままに 飛鳥IIで悠々と世界を旅する

いつでも日本語でのきめ細やかなおもてなしと、和の文化を感じられる飛鳥II。海外の街から船内へ戻ると、国内と変わらぬ安心感と心地よさを感じていただけるでしょう。寄港地観光ツアーも、日本語を話すガイドがご案内いたします。

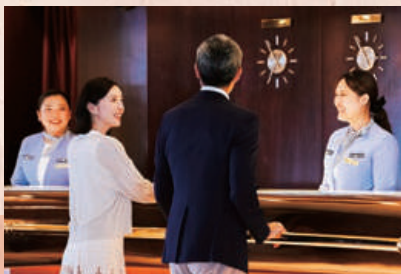

## ENTERTAINMENT

自然な歌声と心地よいボサノバのリズム  
小野 リサ (歌手)

### PROFILE

1989年デビュー。日本ゴールドディスク大賞「ジャズ部門」を4度受賞。2013年にはブラジル政府よりリオ・ブランコ国家勲章を授与される等、日本におけるボサノバの第一人者としてその地位を不動のものとしている。

乗船区間 ヌメア〜ゲアム



## SPECIAL CUISINE

「リストランテ カノピアノ」  
オーナーシェフ 植竹 隆政

### PROFILE

日本における自然派イタリアンの第一人者。動物性油脂やにんにく、唐辛子を極力使用せず、野菜を中心に国産の食材を多く使用した上質で健康的なイタリア料理を提供し続けている。

乗船区間 ケアンズ〜メルボルン



※乗船区間の変更となる場合がございます。

※船内アクティビティや寄港地観光ツアー等の内容は変更となる場合がございます。









**2/10** ミルフォードサウンド通航 世界遺産

氷河によって生み出されたフィヨルドを、飛鳥IIでクルージング。太古の地球の営みを感じる壮大な絶景を船上からご覧ください。



急峻な山々の間を縫うように進むと、ダイナミックな崖や滝が目の前まで迫り、大自然の営みと迫力を肌で感じられます。



オークランド

**2/13** オークランド 

「シティ・オブ・セイルズ(帆の街)」の愛称で親しまれる都市。足を延ばせば羊牧場などニュージーランドらしい風景に出会えます。

**観光** オークランド半日観光、  
ワイトモ鍾乳洞1日観光 ほか



イメージ

**2/16** ヌメア 

「天国に一番近い島」として知られるニューカレドニアの首都ヌメア。南太平洋にいながフランスの雰囲気漂うおしゃれな街でのひとときをお楽しみください。

**観光** ヌメア半日観光 ほか



ヌメアの飛鳥II イメージ

**2/23** グアム 

マリンドブルーの海と変化に富んだ自然が織りなす景色はまさに南国。チャモロ文化に触れる体験や、マリニアクティビティもおすすめです。

**観光** 海中展望塔と  
イルカウォッチング ほか

LAND TOUR  
ランドツアー

飛鳥IIを離れ、もうひとつの旅へ。陸路や空路で内陸観光をお楽しみいただく宿泊を伴うツアーです。(定員制・別料金・予定)



エアーズロックを訪ねて エアーズロック 世界遺産

巨大な一枚岩が鎮座するアボリジニの聖地エアーズロックへ



ニュージーランド周遊 マウントクック 世界遺産

氷河に覆われた白銀のマウントクックや、美しい星空で知られるテカポ湖へ



# CABIN PLANS 客室紹介

※客室内はバルコニーを含め全面禁煙です。喫煙されるお客様は、船内の喫煙スペースをご利用ください。  
※救命ボートや救命いかだ、乗下船用タラップなど客船固有の設備のために、Kステートおよび一部客室では眺望がさまたげられます。

全客室 海側ツインベッド・バスタブ付  
※面積にはバルコニーが含まれます。

## S ロイヤルスイート [4室限定] 10デッキ



88.2㎡  
バルコニー付  
V R

## W 和洋スイート [2室限定] 10デッキ



45.8㎡  
バルコニー付  
V R

## D E バルコニー [9デッキ E: 8デッキ]



22.9㎡  
バルコニー付

## D3 デイトリプル [4室限定] 7デッキ後方



22.9㎡  
角窓 (バルコニーなし)

## F K ステート [7デッキ F: 7デッキ K: 7-8デッキ]



18.4㎡  
角窓 (バルコニーなし)

## A アスカスイート 10デッキ

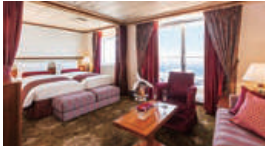

45.8㎡  
バルコニー付  
V R

## C スイート 10デッキ

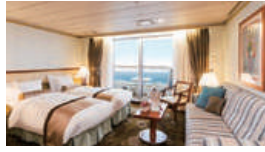

33.5㎡  
バルコニー付  
R

## プレミアダイニング「ザ・パール」

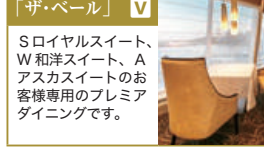

## インルームダイニングサービス

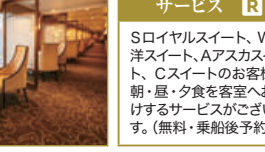

Sロイヤルスイート、W和洋スイート、Aアスカスイートのお客様専用プレミアダイニングです。

Sロイヤルスイート、W和洋スイート、Aアスカスイート、Cスイートのお客様は朝・昼・夕食を客室へお届けするサービスがございます。(無料・乗船後予約制)

### 飛鳥II お申し込み時のご案内 ※サービス内容および船内施設・客室の情報は2024年4月1日現在の状況のもので、今後変更・中止となる場合がございます。(運航会社: 郵船クルーズ株式会社)

#### ■旅行代金やその他のご案内について

- パンフレット記載の旅行代金は客室をお2名様でご利用の場合、お1人様の代金として大人・子供(同額)。
- 客室をお1名様でご利用の場合は、客室Sは200%、客室W、Aは180%、客室Cは150%、客室D、E、Fは130%、客室Kは160%の増徴代金が必要です。お1名様でご利用の客室には取りがございません。
- スイート客室・D3の3人利用(D3は3人利用が基本です)。
  - ・客室Sはエキストラベッドを、客室W、A、C、D3は備え付けのソファベッドを使用することで3人利用が可能です(ただし、1058、1059、1060、1061、1062、1063号室を除く)。
  - ・3人用の旅行代金は、客室タイプ(S、W、A、C、D3)にかかわらず当該クルーズの客室K相当の旅行代金となります。
- 旅行代金は海外の各港の滞泊税を含んで、日本の国際観光客税は含まれません。
- 日本の各港の施設使用料は、施設管理者にむかってお申し込みの旅行会社がお客様から取扱いします。この料金は旅行代金に含まれません。各港において、施設使用料等の新設もしくは金額の変更があった場合、またはクルーズスケジュールの変更に伴って新たに支払いの必要が生じた場合、本パンフレット中の記載の料金を変更することがあります。
- 燃油サーチャージは2023年12月1日現在不要ですが、今後原油価格の動向により旅行代金とは別にお客様にご負担いただく場合があります。詳しくはクルーズページをご参照ください。
- 取消料発生期間中に客室の利用人数が減少した場合、取消されたお客様には規定による取消料を、客室をお一人様でご利用になるお客様には規定による増徴代金を追加して申し受けます。
- 取消料発生期間中にお客様の申し出による旅行契約内容(客室タイプ/コース/割引種別/対象者等を含みます)を変更される場合は、旅行契約を一旦解除した上で新たに旅行契約を締結していただきます。このとき、新契約の代金が旧契約の代金よりも低額であれば、その差額に対し規定の取消料率を乗じた取消料を申し受けます。
- 乗客数で50名に満たない場合は運航を中止する場合がございます。
- 事故による運航中止やスケジュールの変更をはじめとした運航会社の旅客運送約款内「運航の中止・変更等」の規定による措置に伴う交通費や宿泊費、宅配便等の費用はお客様負担となります。
- 当クルーズに参加の方は、医師の記入による健康診断書の提出が必要です(取得費用はお客様のご負担となります)。
- クルーズ(区間乗船も含む)には未成年者(16歳以下)はご乗船いただけません。
- 15歳未満の方は、保護者の同行(同室)が条件となります。
- 15歳以上18歳未満の方は単独でも乗船いただけますが、お申し込み時に保護者の同意書の提出が必要です。
- 医療器具をお持ちいただける場合はお申し込み時にお申し出ください。承諾書提出いただく場合があります。

- 妊娠中の方はお申し込み時またはお早めにお申し出ください。承諾書提出いただきます。
- 車いすなどの器具をご利用になっている方や心身に障害のある方、身体障害者補助犬(盲導犬、聴導犬、介助犬)をお連れの方はお申し込み時にお申し出ください。
- 電動カートをご使用の場合、前項のほか使用上の制限事項についての承諾書の提出が必要となります。なお、電動カートはご利用いただけません。
- 体調上(アレルギー)の理由で食べ物に制限をお持ちのお客様は、お申し込みの都度、旅行会社にお申し出ください。ご乗船後にメニューについてご相談させていただきますが、必ずしも全てのアレンジメントに対応できるものではありません。
- 車いすをご利用のお客様は、客室番号(全室)にこの希望をお預かりいたします(※グランド特別割引にお申し込みの場合、客室番号のご希望はお受けできません)お申し込み時にお申し出ください。客室Kの場合、客室番号ではなくエリアでのご希望を承ります。詳しくはお申し込み旅行会社へご相談ください。客室番号は乗船券発券時に最終確定します。ご希望にそえない場合もございますのであらかじめご了承ください。
- 夕食について1回目、2回目のご希望がある場合はお申し込み時にお申し出ください。ご希望多数の場合は、客室S、W、A、C、D、E、F、Kの順に、それぞれ飛鳥クルーズの累計滞泊数の多い方からご希望を優先して承ります。
- 寄港地観光ツアーは郵船クルーズ株式会社企業が企画・実施します。詳しい日程および申込書は別途送付いたします。お申し込み多数の場合は抽選となります。
- 寄港地観光ツアーの代金は、すべて船上でお支払いください。
- 寄港地観光ツアーにご参加中の船上での諸サービス(食事・宿泊)に不参加の場合でもクルーズ代金の払い戻しはございません。
- 車いすをご利用のお客様および歩行が困難なお客様は、旅行の安全かつ円滑な実施のため観光ツアーへのご参加をお断りすることもございます。あらかじめお申し込みの旅行会社へご連絡し、郵船クルーズ株式会社までお問い合わせください。
- 写真は全カメラで撮影いたします。掲載の寄港地案内や世界遺産、写真等は寄港地観光ツアー等でご覧いただけます。
- スマートフォン・タブレット等の撮影は原則としてご遠慮いただいております。
- フォトセッションの撮影のほか、テレビ・雑誌等の取材関係者の方のご乗船する場合がございます。
- 乗船前に必要なデータの正確な提供を、過去の乗船時のごデータと異なる申告について取扱旅行会社へ照会させていただきます。乗船の際は可能な限り携帯電話番号のご記入をお願いいたします。
- 出発前日の運航中止やスケジュール変更について、申込書に記載の携帯電話へショートメッセージでご連絡する場合がございます。お申し込みの際は可能な限り携帯電話番号のご記入をお願いいたします。

### 旅行条件 旅行条件につきましては下記による他、当社の旅行規約により。お申し込みの際は、必ず旅行条件書(全文)をお受け取りいただき、事前にご確認の上お申し込みください。

#### ■募集型企画旅行契約

この旅行に下記記載の旅行会社(以下「当社」という)が企画・実施する旅行であり、この旅行に参加されるお客様は当社と募集型企画旅行契約を締結することとなります。また、旅行条件は、下記によるほか別途お渡しする旅行条件書(全文)、出発前にお渡しする最終日程表と併せて募集型企画旅行契約募集型企画旅行契約の部により。

#### ■旅行代金に含まれるもの

- 旅行日程表に明示されたクルーズ代金(クルーズ期間中の船内における全食事を含む。但し、寿司・海鮮は別料金)。
- 旅行日程表に明示された利用交通機関の運賃・料金、バス料金。
- (注)上記諸費用は、お客様の都合により、一部負担していただく場合があります。
- 旅行代金に含まれないもの(前項の旅行代金に含まれていません。その一部を例示します)。
  - クルーズ期間中の代金、クリーニング、電報、電話料、その他追加飲食等
  - 個人的な諸費用及びそれに伴う税金・サービス料。
  - 船内での治療費、薬剤費、薬剤使用料(処方箋印紙代、査証料、予防接種料金、傷病手当金請求料及び船内取扱料金)。
  - ご自宅と寄港地間の交通費、宿泊費。
  - お客様の希望によりお1人部屋を利用される場合の追加代金。
  - 希望者のみ追加される寄港地観光ツアーの旅行代金。
- お申し込み条件
  - 18歳未満の方は保護者の同意が必要。15歳未満の方は保護者の同行(同室)を条件とします。
  - 健康を害している方、重い車いすなどの器具をご利用になっている方や心身に障害のある方、認知症の方、食物アレルギー・動物アレルギーのある方、妊娠中の方、妊娠の可能性のある方、身体障害者補助犬(盲導犬、聴導犬、介助犬)をお連れの方、その他特別な配慮を必要とする方は、お申し込み時に、参加にあたり特別な配慮が必要となる旨をお申し出ください。旅行契約成立後にこれらのご状況に変わった場合も直ちに申し出をお願いいたします。改めて当社からご案内申し上げます。旅行中に必要な措置の内容を具体的に説明させていただきます。
  - 前項の申し出を受けた場合、当社は、可能な限り合理的な範囲内でこれらに配慮します。この際、お客様の状況及び必要とされる措置について伺い、または書面ですれをとお申し出いただくことがあります。
  - 当社は、旅行の安全かつ円滑な実施のために介助者または同伴者の同行、医師の診断書の提出、コースの一部について内容を変更すること等を条件とすることがあります。また、お客様からお申し出いただいた措置を断ることができない場合は旅行契約のお申し込みをお断りし、または旅行契約の解除をさせていただきます。なお、お客様からお申し出に基づき、お申し出がお客様の利益に及ぶ特別な措置に要する費用は原則としてお客様のご負担となります。
- 海外長期クルーズ(クルーズ期間31日以上)では、すべてのお客様に健康診断書をご提出していただきます。

#### ■旅行代金の額の変更

●利用する運航機関の運賃・料金の大幅な改訂により、旅行代金の額を変更することがあります。最終日程表に旅行開始日の前日から起算してさかのぼって、15日以内にある日にお知らせいたします。

#### ■お客様の責任

- お客様がご自身の過失、法令もしくは、公序良俗に反する行為により当社が損害を被ったときは、お客様から損害の賠償を申し受けます。
- お客様は、当社から提供される情報を活用し、お客様の権利・義務その他募集型企画旅行契約の内容について理解するように努めなければなりません。
- お客様は、旅行開始後に、契約書面に記載された旅行サービスについて、記載内容と異なるものと認めた場合は、旅行開始前にお申し出ください。当社の手配担当者又は旅行サービス提供者にその旨を申し出なければなりません。

#### ■旅程保証

●当社は別途お渡しする契約書面に重要な変更が生じた場合は、規定の変更補償金を支払います。ただし、次の場合は変更補償金は支払いません。  
●天災地変、戦乱、暴動、官公署の命令、運送・宿泊機関等の旅行サービス提供の中止、官公署の命令、当初の運行計画にそえない運送サービスの提供、旅行参加者の生命又は身体の安全確保のための措置、なお、変更補償金は旅行サービスに付し、1募集型企画旅行につき旅行代金の15%を限度とします。また、変更補償金が円未満であるときは、変更補償金は支払いません。

#### ■旅行契約内容の変更

●当社は、天災地変、戦乱、暴動、運送・宿泊機関等の旅行サービス提供の中止、官公署の命令、当初の運行計画にそえない運送サービスの提供等の当社が関与しない事由が生じた場合、契約内容を変更することがあります。

#### ■旅行のお申し込みと旅行代金のお支払い

- 当社指定の申込書に所定事項を記入し、申込金として旅行代金の20%を添えてお申し込みいただけます。申込金は旅行代金をお支払いいただくときにその一部として振り込まれます。
- この旅行商品に利用する飛鳥IIを手配することになり、事前にその運賃の全額のお支払いが必要となります。このため、この旅行商品の旅行代金は、お申し込み時にお支払いいただく申込金のほか、2024年10月31日(木)までに残額をお支払いいただきます。グランド特別割引適用のお客様は2024年6月30日(日)までに、早期全額支払割引適用のお客様は2024年8月31日(土)までに全額お支払いいただきます。

●当社は、電話・郵便・FAX・インターネットその他の通信手段による募集型企画旅行契約の予約申し込みを受け付けることがあります。この場合、電話による予約申し込みの日付から起算して当社が定める期間内に申込金と申込書を提出またはクレジットカード番号等を通知していただきます。この期間内に申込金と申込書を提出しない場合は、またはクレジットカード番号等の通知をしない場合は、当社が申し込みはなかったものとして取り扱います。

●詳しい旅行条件を説明した説明書をご用意していますので、事前に確認の上お申し込みください。

#### ■旅行契約の成立時期

- 募集型企画旅行契約は、当社が契約の締結を承諾し、申込金を受理したときに成立するものとします。
- 取消料(お客様による旅行契約の解除)

取消日	取消料
121日前まで	無料
120日前から91日前まで	旅行代金の5%
90日前から61日前まで	旅行代金の10%
60日前から31日前まで	旅行代金の20%
30日前から21日前まで	旅行代金の30%
20日前から3日前まで	旅行代金の40%
旅行開始日の前日、前日、当日(旅行開始後を除く)	旅行代金の50%
旅行開始後又は無連絡不参加	旅行代金の100%

#### ■添乗員

●添乗員は同行いたしません。船内には船内乗員がお話いたします。

#### ■最少催行人員

●350名様

#### ■旅行条件・旅行代金の基準

2024年4月1日を基準としています。

#### ■特別補償

当社は、当社又は当社が手配を代行させた者の故意又は過失の有無にかかわらず、募集型企画旅行契約特別補償規程に基づき、お客様が募集型企画旅行参加中に急病かつ偶然な外来の事由により、その身体、生命又は手荷物上に被った一定の損害について、以下の金額の範囲において、補償金又は見舞金を支払います。

#### ●海外クルーズ

死亡補償金	2,500万円
入院見舞金	4万円~40万円
通院見舞金	2万円~10万円
通院3日以上	通院3日以上
携帯品損害補償金	お客様1名様につき3千円~15万円 ※1※2

※1 補償対象品1個あたり10万円を限度とする。  
※2 損害額がお客様1名様について1回の事故につき3千円を超えない場合は、当社は損害補償金を支払いません。

#### ■個人情報の取扱いについて

当社及び受託旅行業者(以下「販売店」といいます)は、旅行申し込みの提出に際した申込書等に記載された個人情報について、お客様の連絡のために利用させていただきます。渡航手続業務の遂行、お客様がお申し込みいただいた旅行内において旅行サービス及びそれらのサービスの受領のための手続きに必要な範囲内、当社の旅行契約上の責任、事故等の費用などを負担する保険の手続きに必要な範囲内、並びに旅行先の土産店等のお客様の買物の便宜のために必要な範囲内と利用し、また、それらの運送・宿泊機関等、手配代行者、保険会社、土産店等に対し電子データの取扱い等送付することにより提供します。このほか、当社および販売店の個人情報取扱いに関する方針については、店舗、旅行条件書、ホームページ等でご確認ください。お申し込みいただいた際には、これらの個人データの提供についてお客様に同意いただいたものとします。

#### ■旅券・査証について

- 日本国籍以外の方は、自国の領事館、渡航先の領事館、入国管理局にお問い合わせください。
- 旅券(パスポート) 当パンフレットに掲載している旅行にはクルーズの下船港までの下船に、有効期間が1か月以上残っている旅券が必要です。
- 査証(ビザ) 当パンフレットに掲載している旅行内、サイン、グラムではETA(電子渡航認証システム)による認証取得または査証(ビザ)が必要です。査証は米国査証免除プログラム(ESTA)の非渡航条件に該当する場合に必要です。オーストラリアではETAS(電子渡航許可)または査証(ビザ)が必要です。ニュージーランドではNZETA(電子渡航認証)または査証(ビザ)が必要です。
- 訪問国によって渡航中の目的地に対して査証が必要になる場合がございます。妊娠中の方はお申し込み時にお申し出ください。
- 18歳未満の方が両親と同伴しない旅行をする場合(単独や片方の親のみ、または親以外の大人の方と旅行する場合)、入国に際して親の「渡航同意書」(英文)の提示を求められる場合があります。詳しくはお申し込み時にお問い合わせください。
- 現在お持ちの旅券が今回の旅行に有効かどうかの確認、旅券・査証取得はお客様の責任でお願いいたします。お申し込み時にお申し出ください。販売店が渡航手続料金をいいたしてご負担いたします。
- 旅券・査証等の情報は各国の状況により今後変更となる場合がございます。

#### ■海外危険情報及び渡航先の衛生状況について

渡航先(国または地域)によっては「外務省海外危険情報等」国・地域別の渡航に関する情報が発表されている場合があります。お申し込みの際に販売店にご確認ください。海外渡航危険情報は、外務省海外安全相談センターなどでもご確認ください。外務省海外安全ホームページ <https://www.anzen.mofa.go.jp/> 渡航の衛生状況については、下記ホームページにてご確認ください。厚生労働省感染症情報ホームページ <https://www.forth.go.jp/>

※ダイジェスト版につき旅行条件等の詳細につきましては、旅行条件書をご覧ください。

### 旅行企画・実施

### お問い合わせ・お申し込み

# 郵船クルーズ株式会社

〒220-8147 横浜西区みなとみらい2-2-1 横浜ランドマークタワー

0570(666)154

一部IP電話、国際電話の方は045(640)5301をご利用ください。

<https://www.asukacruise.co.jp>

●営業時間/月~金 10:30~17:00 土・日・祝休み

観光庁長官登録旅行業 第892号

総合旅行業務取扱管理者: 板垣明朗



一般社団法人 日本旅行業協会 正会員



旅行業公正取引協議会 会員

総合旅行業務取扱管理者とは、お客様の旅行を扱う営業所での取引の責任者です。このご旅行の契約に、担当者からの説明にご不明な点がございましたら、ご遠慮なく総合旅行業務取扱管理者にご質問ください。